

r:\Projekte\000.22.059_Nebau Regionallager_Lekkerland_REWE4_plan\44_gp\Pläne\lp_250930_Lekkerland_Mühlhausen.aprx

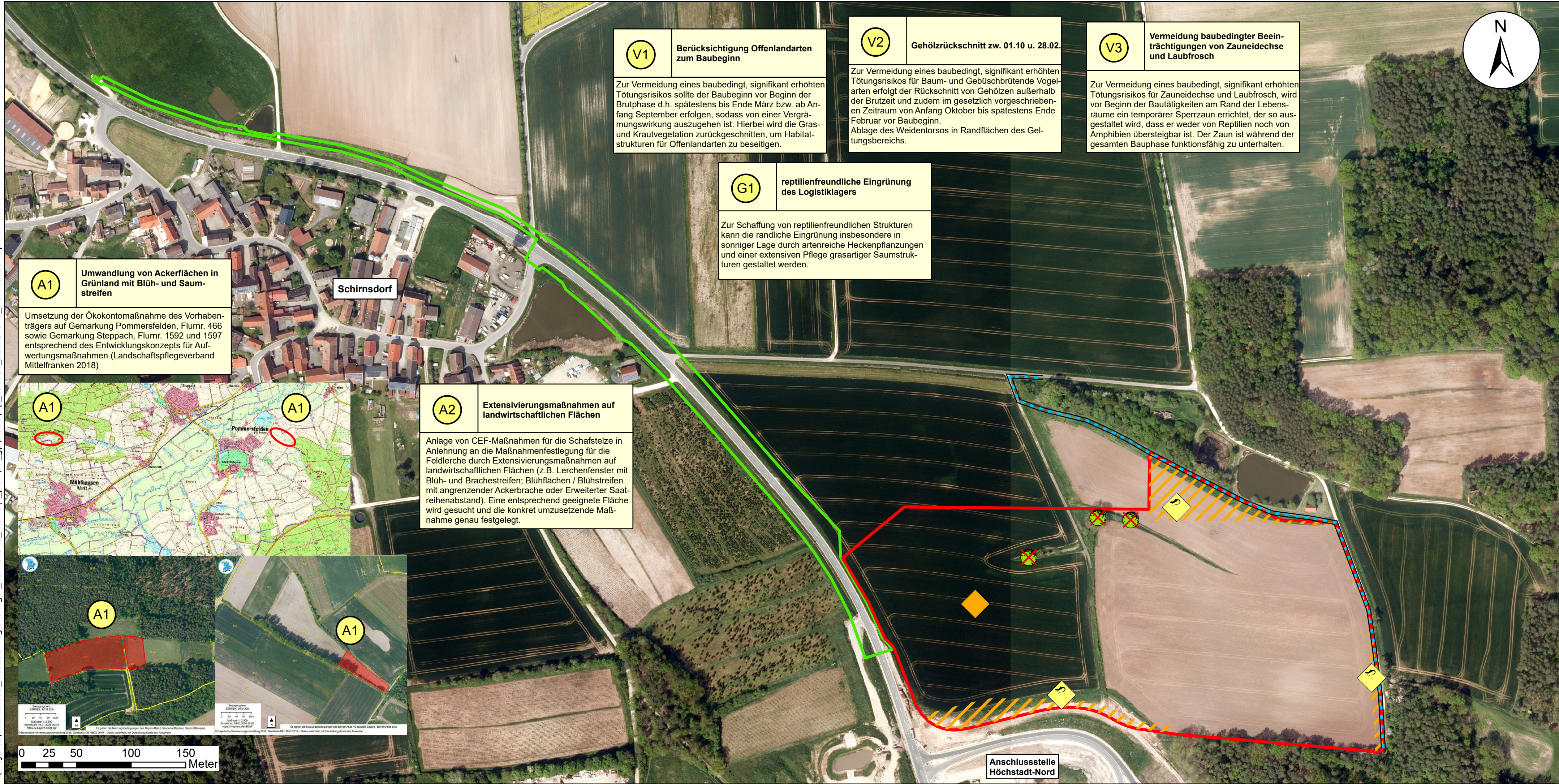

Zeichenerklärung Maßnahmenplan

Vermeidungsmaßnahmen

V

artenschutzrechtlich erforderliche Vermeidungsmaßnahme (Beschreibung/Lage siehe Textfelder bzw. nachfolgende Symbolik)

Berücksichtigung Offenlandarten beim Baubeginn

V1

Gehölzrückschnitt in der Zeit vom 1.10 bis 28.02. vor Baubeginn

V2

temporärer Reptilien-/Amphibienschutzzaun

V3

Gestaltungsmaßnahmen

reptilienfreundliche Eingrünung des Logistiklagers (artenreiche Heckenpflanzung, extensive Pflege der Saumstrukturen mit Erhalt von Altgrasstreifen o.ä.)

G1

Kompensationsmaßnahmen

A1

Kompensationsmaßnahme (Beschreibung siehe Textfeld, Lage siehe Detailplan)

Sonstiges

Teilbereich A

Teilbereich B

BAUHERR: Lekkerland Deutschland GmbH & Co. KG					
PLAN: Fachbeitrag Artenschutz Maßnahmenplan					
BAUVORH. Sondergebiet Logistikzentrum an der A3					
		Emch+Berger GmbH Ingenieure und Planer Umwelt- und Landschaftsplanung Lorenzstraße 34 76135 Karlsruhe			
DATUM:	PLANNr.	MASSSTAB:	GEZ.	GEPR.	Anhang 2 MASSNAHMEN- PLAN
01/26		1:2.500	KEM	RIM	